

ケアマネ かわら版

2019年
8月号

Vol.59

松江地域介護支援専門員協会

事務局：〒690-0044
松江市浜乃木2丁目15-32
ゆめ福居宅介護支援事業所(内)
TEL(0852)61-6900
FAX(0852)61-6902
E-mail:matsue-cm-kyoukai@marufuku.co.jp

訪問看護とケアマネジャーの連携

島根県訪問看護ステーション 松江支部 高橋京子

松江地域ケアマネ協会の役員会にて訪問看護ステーションとの意見交換会を行いました。

当支部では、「毎月第3火曜日15時30分から市立病院で」を合言葉に定例会を継続しています。新規ステーションも増え、大所帯となりましたが、訪問看護の質の均一化、向上こそが何よりの使命であり、また地域への貢献にもなると考え、毎月研鑽を積んでおります。

定例会には各病院の退院調整ナースの参加も定着し、昨年度より「ナースネット松江」の確立に至りました。

これらもひとえに皆様方のご高配の賜物と、心より御礼申し上げます。

令和元年6月20日に開催されたケアマネ協会の役員会にお招きいただき、まことにありがとうございました。支部長の私をはじめ、森、平石、渡部副支部長の4名で参加させていただき、皆様方より貴重なご意見をうかがうことができました。

とりわけ、緊急時に電話がつながらずご迷惑をおかけした件につきましては、訪問看護の役割の根幹にかかわる問題ですので、ただちに当支部において、対応体制を完備するよう各ステーションに周知徹底したところでございます。

また、訪問看護そのもののわかりにくさ、制度の複雑さに起因する不明点につきましては、利用の有無に関わらず、お気軽に各ステーションへお問い合わせいただきますようお願いいたします。

役員会で頂戴したご意見は、今後の当支部の活動に活かしてまいります。

今後も貴会をはじめ関係各機関との連携を強化し、さらに強固な絆でチームケアに臨みたいと考えておりますので、引き続き当支部の活動にご理解ご協力を賜りますよう、どうぞよろしくお願いいたします。

真
明るい
ありがたい



で介護をお手伝いする



福祉用具レンタル・販売・住宅改修

ジョイ・ケア たいよう 松江店

介護保険事業者番号 3270103090
〒699-0408 松江市宍道町昭和22
TEL 0852-67-3291
FAX 0852-67-3292

株式会社 花みずきナースステーション

いつも、あなたと共に歩み、力になります



〒690-0859
島根県松江市国屋町322番地8
TEL 0852-33-7511
FAX 0852-33-7512
ホームページ <http://hanamizuki3228.com>

松江地域介護支援専門員協会総会 開催

令和元年5月18日(土)いきいきプラザ島根において、令和元年度松江地域介護支援専門員協会総会が開催されました。

来賓として松江市医師会 会長 泉 明夫氏、松江歯科医師会 吉川浩郎氏、島根県訪問看護ステーション協会松江支部 支部長 高橋京子氏、松江市健康部 部長 小塚豊氏にご祝辞をいただきました。

前年度事業報告および収支決算報告、今年度事業計画及び収支予算、役員体制などが承認されました。



松江歯科医師会
吉川氏



松江市健康部
小塚氏

総会研修は、島根大学人間科学部 杉崎千洋氏を講師にお迎えし、「見守りネットワークによる高齢者への緊急対応をした人とその遠近構造 ～傷病と虐待の人の第一発見者、対応者、地域包括支援センターへの連絡者の分析から見えてきたこと～」についてご講演を頂きました。

2019年3月末現在、松江市の高齢化率は29.2%、65歳以上の独居世帯数は14,401戸となっています。

高齢者は、虐待・消費トラブルの被害者になる事も多く、地域全体で見守りや支え合いが不可欠です。

高齢者が地域で安心して暮らし続けることができるよう私たち介護支援専門員(専門職)の役割、ありかたについて考え続けていく必要があると改めて確認できた研修でした。

★ 新任役員の紹介 ★

JAしまね くにびき介護相談センター 菅田 聡美



今年度より松江地域介護支援専門員協会の事務局を担当することになりました菅田です。宜しくお願い致します。

令和元年5月18日に開催されました松江地域介護支援

専門員協会定期総会に参加しました。

高齢者の方が住み慣れた地域で最期まで安心して暮らすことが出来る地域包括ケアシステムの構築、地域のケアマネジャーの全体的な質の向上などを目指し、いろいろな活動をされているのを感じました。

協会役員の一員として活動に参加し経験を積み、今後の仕事に役立てていきたいと思っております。



らくらくタイコー

福祉用具レンタル・販売・住宅改修
セーフティホーム 24

松江市北田町 63 番地 4

TEL0852-22-3553 FAX0852-22-3555

住宅型有料老人ホーム
デイサービス・ヘルパーステーション

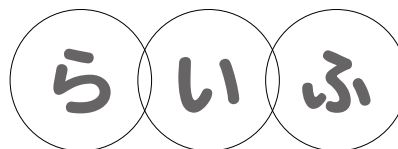

- LIFE - 嫁島

〒690-0048 松江市西嫁島町一丁目3番3号
Tel.0852-61-0828 Fax.0852-61-0829

入退院連携研修に参加して

「サービス付き高齢者住宅 四十間堀 馨」相談員 千原和洋

令和元年6月22日、白潟本町のスティックビル5階で入退院連携研修会に参加させていただきました。

高齢化が進む中で65歳以上の方おひとりを支えるためには、支援者を点で考えるのではなく、家族、介護、医療等の多くの関係者が多角的に情報の共有を行い支える考えが必要となっています。研修のなかでは「入院」といったポイントにおける、支援者間での情報共有をより円滑に行うことを目的として話し合いをしました。

現状の問題点を有識者間で話し合うことで、システムとしての改善だけでなくお互いの必要情報が何なのかを知る良い機会となりました。

グループワークの形式で1グループ7~8名で行った検討では、入院から退院を場面ごとに区切り、私たちのグループは、入院病院から転院といった場面で意見を交換しました。

参加グループでは居宅ケアマネジャー視点で、転院先への情報提供実施の有無の必要性だけでなく、急な退院日決定からサービス調整を行うケアマネの苦慮が聞かれました。私の務める高齢者住宅は24時間、365日の支援を行っているため入院など話の中心になりやすい反面、治療方針等の本来ご家族様が行うべき支援に対しても介入することが多いといった、利用者にとって生活を支えている施設ケアマネからの意見を伝えました。

グループの中では改善に向けてより簡易的な情報交換のできるツールの必要性や圏域間での約束事を周知することでスムーズな調整が出来るのではと建設的な意見が沢山聞かれました。

高齢になっても住み慣れた地域で生活の継続が出来るよう病院、包括支援センターと連携を行いながら介護の相談が気軽に出来るよう開かれた施設をこれからも目指していきます。



グループワークで課題共有



たくさんの参加がありました

介護タクシー

ほのか

病院や施設、お買い物の送迎に御電話お待ちしております。

〒699-0203

島根県松江市玉湯町布志名637-96

TEL 0852-62-2206 FAX 0852-62-2306

サービス付き高齢者向け住宅
花きりんハウス 東出雲



現場力!!

〒699-0111 松江市東出雲町意宇南5-4-1

TEL: 0852-67-5010 FAX: 0852-67-5011

ホームページ: <http://hanakirin.net>

障がい福祉との連携

近年、ケアマネジャーと相談支援専門員の連携する場面が増えてきていると思います。

特に障がい福祉サービスを使っておられたご利用者が65歳になった時に介護保険に移行する時は細やかな支援が必要です。

そこで今回は65歳移行の際の支援の取り組みについて松江市障がい者福祉課より情報提供いただきましたので紹介させていただきます。

「65歳移行検討チーム会議」の紹介

H29年度から障がい者総合支援協議会（現：松江市社会福祉審議会 障がい者福祉専門分科会）において、障がい制度（障がい者総合支援法）から高齢者制度（介護保険）へのスムーズな移行を目的に「65歳移行検討チーム会議」を立ち上げる。

【メンバー】

介護支援専門員、包括支援センター、老人福祉施設協議会、相談支援専門員、協議会委員、サポートステーション絆、介護保険課、障がい者福祉課 より選出・構成

【課題】

- ・利用者の介護保険制度の理解が不十分
- ・相談支援専門員、包括、ケアマネの連携とお互いの制度理解が重要

【活動内容】（H29、H30年度 各4回実施）

《平成29年度》

○利用者向けリーフレットの作成⇒H30から相談員

が65歳の1年前から活用開始

- 介護保険移行フロー図の作成⇒H30から相談員、包括、ケアマネの研修でフロー図の周知
- 相談員、ケアマネ、包括の意見交換会やアセスメント向上事例検討会の実施

《平成30年度》

- 障がいのある方への支援に関するアンケート実施（市内全事業所に配付 回答：98/439）

※昨年度行われたアンケートでケアマネ側の困りごとや課題がいくつか分かり、今年度は支援者を対象とした研修会を予定されているそうです。
お互いの連携を深める為に是非参加しましょう！

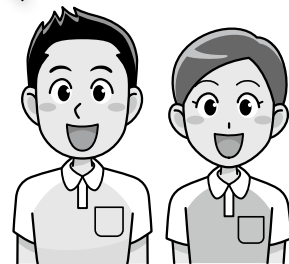

特定施設入居者生活介護
塩見縄手 醫 KUSUSHI

〒690-0888 松江市北堀町14 医療法人社団 回春会
TEL 0852-25-1100 FAX 0852-25-1117 担当:大屋・福田

働くあなたを支援! 困ったときのお手伝いサービス



お洗濯
代行サービス

在宅・病院
介護施設

ご自宅・病院・介護施設へ取りに伺います!



まずはお電話ください!
0120-137-656

アイカム 株式会社 松江市東長江町902-53

「ケアマネジャーと相談支援専門員の連携について」

厚生センター相談支援事業所 相談支援専門員 安達 佑哉

松江市においては、平成29年度より松江市障がい者福祉課を事務局として、地域包括支援センター、居宅介護支援事業所、相談支援事業所等で構成する「65歳移行検討チーム」を立ち上げ、障がい福祉サービス利用者が介護保険サービスへスムーズに移行できるよう検討を進めてきました。

平成30年度より、検討チームで作成した「介護保険移行フロー図」を基に、相談支援事業所、地域包括支援センターが、65歳を迎える半年前から連携を開始するようにしています。その後の要介護認定、ケアマネジャーの関わりがスムーズにできるようになることで、当事者の方が安心して生活を続けられるよう取り組んでいるところです。

上記のように介護保険へ移行するケースで、当事者の方が不安になったり、困らないように（例えば、今まで利用できていたヘルパーなどのサービスが突然利用できなくなったり…）最大限配慮していくために、ケアマネジャーと相談支援専門員の連携はより

一層重要になってくると感じています。その連携を進めてくために、松江市ではケアマネジャー、相談支援専門員合同の事例検討会や、地区単位での合同の情報交換会等を実施していく取り組みも始まっています。

いわゆる「顔の見える関係性」が構築できることで、良い効果も生まれています。最近あったケースでは、あるケアマネジャーさんから、「認知症の父親に関わっているが、同居している子どもが引きこもりがちで、一緒に相談に乗ってほしい」と相談がありました。それから何度か同行訪問させていただき、行政機関にも協力いただきながら、少しずつ世帯としての支援が良い方向に進むと良いなと思っています。

松江で暮らす高齢の方や障がいのある方の生活がより良く豊かになるように、今後もケアマネジャーと相談支援専門員が一緒になって支えていくことができればと思っています。

介護保険移行フロー図は
松江ケアマネ協会のホームページの松江市共通書式
に掲載しています



多様なケアプランに対応いたします！
まずはご相談ください！

カラフル訪問看護ステーション

- 原則、お断りは致しません
- ターミナルケアや重度の方への対応も可能です
- 療養上の世話・運動など幅広く支援いたします
- 緊急時は確実に対応いたします
- あらゆるニーズにお応えします
- 理学療法士・作業療法士によるリハビリテーションが可能です

ご家族の不安への相談からターミナルケアまで安心してお任せください！
訪問看護をはじめ、豊心会グループ全体でご利用者様の在宅生活を支えます
(特別養護老人ホーム、ショートステイ、デイサービス、居宅介護支援事業所、配食サービス)

社会福祉法人 **豊心会** 070-2363-3010
〒690-0122 松江市西浜佐陀町1399-34
※令和元年10月に松江市大輪町へ移転いたします

株式会社 **原商**
スマイルケア



福祉用具のレンタル・販売・住宅改修

宍道事業所
松江市宍道町白石81-10
TEL 0852-66-3900

松江事業所
松江市学園1丁目9-3
TEL 0852-32-0294



本店 〒692-0011 安来市安来町 1083
☎0854-22-3652 FAX 0854-22-4222
松江店 〒690-0012 松江市古志原3-7-31
☎0852-28-6041 FAX 0852-28-6045

◆◆◆ 松江地域介護支援 専門員協会役員組織図 ◆◆◆

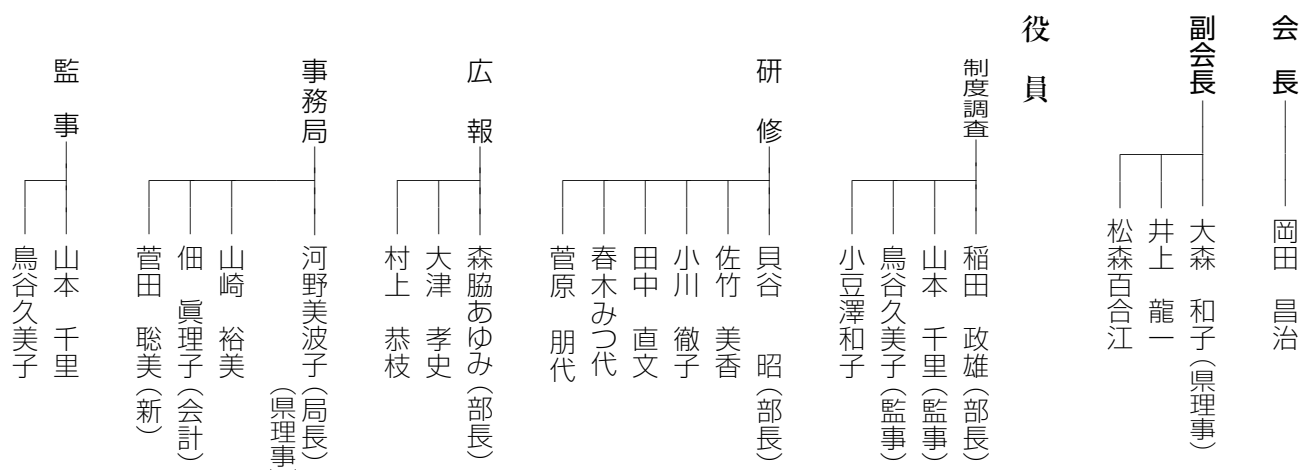

松江地域介護支援専門員協会 ホームページの紹介

松江ケアマネ協会ではホームページの更新を行い、新しい情報を発信しています。

- 主に 研修の案内 松江市共通書式
- 医療機関との連携方法
- ケアマネかわら版

などが掲載していますので、是非ご活用ください!



編集後記

暑い日が続きますね～☀ 日中、車に乗る度に、車内の猛烈な熱に悲鳴をあげながら皆様頑張っておられることでしょう。どうしても疲れがたまるこの時期ですが、暑さ対策とリフレッシュできる時間をつくりながら、乗り切りましょう! 休みの日は趣味の時間に没頭するのも良し、日頃行かない場所に行き、非日常体験するのも良し… オンとオフの切り替えを上手にすることが、大事ですね～

広報部



介護保険事業者番号: 3270103058
株式会社かすみコーポレーション フィットアップ
〒690-2103 島根県松江市八雲町西岩坂329番地1
TEL(0852)67-3323 FAX(0852)67-6390

ケアショップ やまさと

福祉用具の
レンタル
販売
住宅改修



有限会社 山本梱包 福祉サービス事業部
 〒690-0021 松江市矢田町 36-1
 TEL 0852-24-3563 FAX 0852-69-2096

社会福祉法人 松江青雲会



ケアハウス 回生館
 〒690-1103
松江市新庄町1174
 TEL 0852-34-9090 担当: 橋原
 FAX 0852-34-1900

小規模多機能型居宅介護
ひびすくす
 〒690-0859
松江市国屋町156-1
 TEL 0852-61-8739 担当: 小澤
 FAX 0852-61-8740